Le Vélifera Asbl

Avec le soutien de l'Echevinat de la culture de la commune d'Uccle

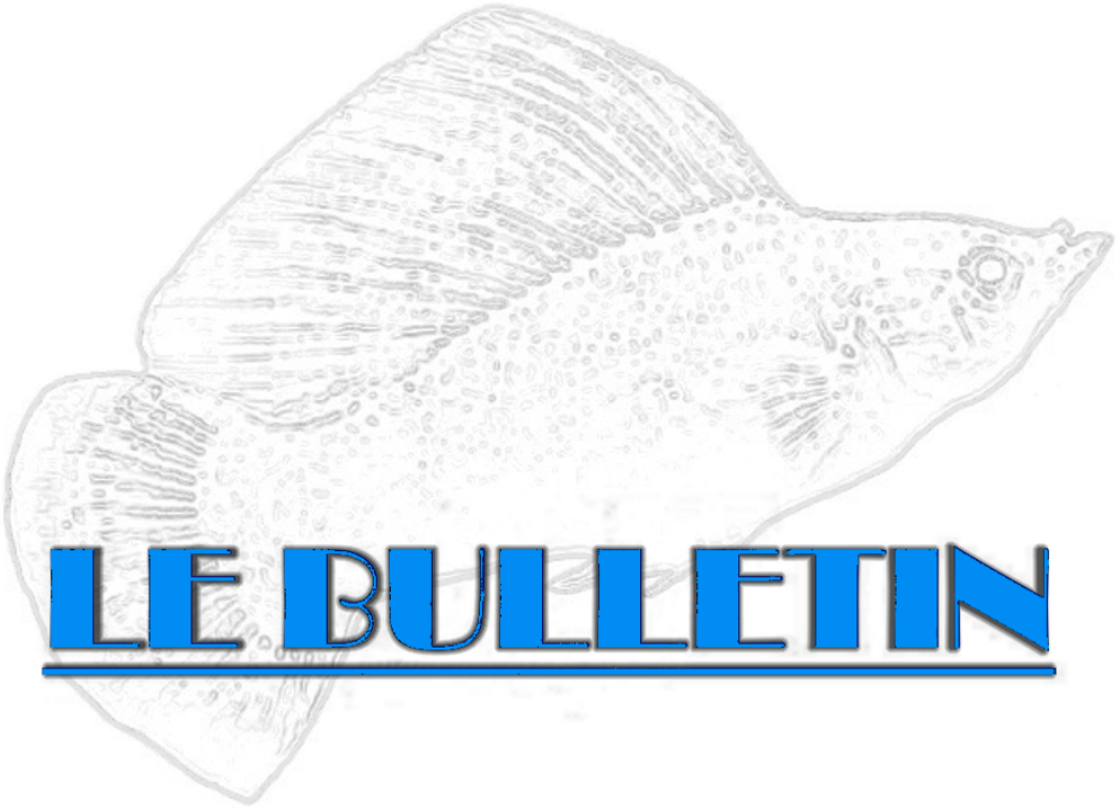

# LE BULLETIN

N° 470
Septembre 2018

# Le comité

| | | |
|---|---|---|
| Administrateurs : | Pierre Braibant | 0497 99 82 55 |
| | Christian Delva | |
| | Luc Helen | 0473 78 06 28 |
| | François Lhuissier | 0470 99 46 46 |
| | Audrey Meire | |
| | Gaston Nigaulx | 0483 06 54 21 |
| | François Van den Broeck | 0498 75 94 68 |

Cotisation annuelle au Vélifera avec Aquafauna envoyé par la poste : 28 €

Réduction de 5 € pour les moins de 17 ans

Compte du Vélifera
BE81 0680 6730 8024

# Sommaire

Agenda ..... Page 3
Edito ..... Page 4
Notre prochaine conférence ..... Page 6
L'Axolotl ..... Page 8
Petites annonces de nos membres ..... Page 13
Feuillet interclubs ..... Page 15

# Nos prochaines activités

**Vendredi 14 septembre à 20h**

Conférence : « Les inconnus dans la famille vivipare »
Par Ronny Vannerom

**Vendredi 21 septembre à 20h**

Réunion de contact et d'échanges

**Vendredi 5 octobre à 20h**

Conférence : « Maintenance des aquariums
et trucs et astuces associés »
Par Rony Demat

# Edito

Chères amies, chers amis

“The best laid schemes o'mice an'men gang aft agley” comme disait Robert Burns.

Aussi aurais-je mieux fait de garder mon ironie météorologique pour moi en écrivant l’édito de juin.

L’été fut torride et la température dépassa les 20°C  tout au long des trois derniers mois, nous obligeant - pour ne pas cuire les pensionnaires des nos aquariums - à débrancher l’éclairage du bac des scalaires et, par sécurité, le chauffage de tous nos bacs. Une stratégie gagnante puisque malgré les températures tropicales du local, tous nos pensionnaires ont survécu.

Côté poissons, deux surprises : une des femelles *d’Aulonocara baenschi* , dominée et pourchassée par le mâle, fut mise à l’abri dans le bac «Tanganyika». Non seulement elle a récupéré sa santé, mais s’avère devenir un mâle coloré de bleu et jaune. Une des femelles Aulonocara a incubé, sans que nous puissions récupérer un seul jeune.

Deuxième surprise : après une année d’effort et de projection de films sur la sexualité des Cyprinidae par notre président – façon « Orange Mécanique », nos *Notropis chrosomus*, équipés d’un nouveau pondoir, viennent de nous gratifier d’un nombre incalculable de jeunes. Si tout va bien, après les premiers biberons, la progéniture devrait se répartir dans diverses nurseries puis, pour certains, dans l’étang présidentiel.

Le chantier de rénovation du local sera postposé, les températures estivales ayant rendu impossible la mise en œuvre du revêtement de sol ; ce n’est que partie remise !

Le vendredi 14 septembre **Ronny Vannerom**, qui a toujours un pied hors des sentiers battus de l’aquariophilie, nous initiera à la maintenance d’un groupe de vivipares Hemiramphidés méconnus : les demi-becs. Une famille répartie de l’Inde aux Philippines, connue pour ses mœurs prédatrices et le tempérament fougueux des mâles. La brièveté de mon propos laisse ouverte la porte à une présentation plus détaillée de la conférence (page 6), que notre conférencier s’est fait un devoir de nous fournir.
Soyez nombreux ce vendredi 14 septembre !

Bonne rentrée à toutes et tous !

Luc

## Nouveaux membres

En cette belle période estivale, nous avons eu le plaisir d'accueillir trois nouveaux membres : bienvenue à **Merlin Malef** d'Etterbeek, **Pierre Barnich** de Woluwe-St-Lambert et **Bilel Schhaider** de Bruxelles !

# Le Vélifera sur le Web

Consultez notre page **Facebook** ; vous y trouverez d'autres articles, infos, discussions, etc.

https://www.facebook.com/groups/velifera/

De plus, notre site internet http://www.velifera.be, dont la rénovation se termine, contient une foule d'informations concernant le club et ses activités.

## Devenir membre

Montant de la cotisation annuelle avec Aquafauna envoyé au domicile par envoi postal : **28 €**

Réductions :

- Ce montant est à réduire de **5 €** pour les jeunes de moins de 17 ans.
- De plus une réduction de **10 €** est accordée :
  - aux membres d'une même famille, si un seul abonnement Aquafauna est souhaité pour la famille.
  - aux membres déjà abonnés à Aquafauna

Conditions spéciales pour inscriptions tardives

- En juin : 10€ (19€ si vous souhaitez recevoir les 4 exemplaires 2018 d'Aquafauna)
- En juillet, août et septembre : 7€ (16€ si vous souhaitez recevoir les 4 exemplaires 2018 d'Aquafauna)

Compte du Véliféra : **IBAN : BE81 0680 6730 8024**

# Notre prochaine conférence

Attention ! Celle-ci aura lieu le vendredi 14 septembre et non le vendredi 7 septembre comme initialement prévu.

Ronny Vannerom nous en adresse quelques mots d'introduction :

*En tant qu'éleveur de poissons vivipares, je reste toujours à la recherche de nouvelles expériences avec ces poissons fantastiques.*
*Si 95% des espèces de poissons vivipares sont concentrés entre l'Amérique du Nord et l'Amérique du Sud, c'est, cette fois, en Asie que je vous emmène découvrir les derniers 5% des poissons vivipares, vivant au pays du Soleil Levant.*
*Cette nouvelle conférence « **Les inconnus dans la famille vivipare** » sera principalement consacrée aux demi-becs.*

*Peu de choses ont été écrites à propos de cette espèce de poissons, par ailleurs très rare en aquariums. Pour les découvrir, il convient de descendre dans l'archipel indien où l'île de Sulawesi est riche en espèces endémiques.*
*En sciences naturelles, les demi-becs sont connus depuis plus de 200 ans, mais ce n'est qu'en 1823 que le premier exemplaire de Dermogensys pusilla a vraiment été décrit ; il a fallu attendre la fin du vingtième siècle avant que ne démarrent les premières recherches sur les diverses espèces.*
*Les demi-becs ont été longtemps classés dans la famille des Hemirhamphidae ; depuis 2004, ils ont été classés en une famille spécifique, celle des Zenarchopteridae.*

*Au cours de notre voyage dans l'archipel indien, nous allons rencontrer les trois espèces demi-becs vivipares : Dermogensys, Nomorhamphus et Hemirhamphodon.*

*Nomorhamphus liemi*

*La plupart de ces poissons endémiques sont actuellement menacées d'extinction, en raison de la prolifération d'espèces non indigènes, de la pollution et de conditions météorologiques défavorables.*
*Outre les demi-becs, nous découvrirons aussi la faune locale, notamment les crevettes très spéciales de Sulawesi et les nombreux escargots (tels queTylomelania) endémiques des lacs Malili.*

*Le système des lacs de Malili, dans l'île indonésienne de Sulawesi, est fait de cinq lacs, situés dans les montagnes à l'est de la ville de Malili, dans la province de Sulawesi central, à une altitude comprise entre 710 et 760m.*

*Après notre passage dans les montagnes où nous trouverons le Nomorhamphus, nous découvrirons de nombreux poissons de rizières, endémiques et en voie de disparition, en particulier dans le Lac Paso.*

*Nous ferons aussi la connaissance d'une espèce vivipare très étrange, l'Hemirhamphodon, que l'on trouve principalement dans les zones tourbeuses et forestières de Bornéo. Les vivipares de cette espèce, plus grands, ont une longueur moyenne de 10 cm.*
*Suivront quelques recommandations utiles à tout aquariophile pour la maintenance et la reproduction de cette espèce en aquarium.*

*En résumé, cette nouvelle conférence sera principalement consacrée aux trois espèces de demi-becs vivipares ainsi qu'aux différents types de poissons de rizières, aux escargots et crevettes, endémiques du système des lacs Malili.*

*J'espère que cette présentation de tout ce petit monde, encore mal connu, vous fascinera !*

Ronny Vannerom

**Profitez de la vie, on s'occupe de vous protéger !**

**Conditions avantageuses d'assurances et de crédit pour les affiliés du Véliféra**

steylemans

02 479 00 99
02 479 66 66
info@steylemans.pro
Av. Houba de Strooper 616
1020 Brussels
www.steylemansassurances.be

# L'Axolotl

Sa bouille ronde nous fait étrangement penser à un Pokémon.
Avec sa large tête joufflue, son corps potelé et son plumet de branchies rouges, l'axolotl (prononcez axo-lo-teul), a rapidement intéressé les scientifiques et… les aquariophiles !

Amphibien, originaire de lacs de montagne du Mexique.

Nom scientifique :
Ambystoma Mexicanum

Axolotl, en Aztèque, signifie monstre d'eau !

**Classification :**

Il fait partie de l'ordre des Urodèles.
Ce sont des amphibiens qui ont la particularité de garder leur queue à l'état adulte. La plupart des amphibiens (les grenouilles, les crapauds, etc.) possèdent une queue à l'état larvaire, celle-ci disparaît lorsqu'ils évoluent vers l'état adulte, métamorphose qui les rend aptes à la vie terrestre et aquatique. Les salamandres, elles, gardent leur queue à l'état adulte.

Parmi les Urodèles, la très grande particularité de l'axolotl est le fait qu'il soit néoténique. La néoténie caractérise un animal n'évoluant pas et restant tout au long de sa vie à l'état larvaire. Ils sont donc capables de se reproduire à l'état larvaire, grande originalité dans le monde animal.

Dès lors, l'axolotl garde à vie ses aptitudes et caractéristiques larvaires, notamment une vie exclusivement aquatique et des branchies extérieures (nos salamandres possèdent aussi des branchies extérieures à l'état larvaire, mais celles-ci disparaissent au passage à l'état adulte).

Certains scientifiques pensent que la néoténie serait due aux contraintes environnementales ; par exemple, dans les lacs de montagne du Mexique où la température de l'eau est comprise toute l'année entre -2 et 10°C (la température extérieure est encore plus basse à cause des vents), la vie de l'axolotl hors de l'eau y serait très compliquée. Les scientifiques pensent que l'axolotl a "reporté" au maximum son passage à l'état adulte pour finir par s'en passer.

En captivité, il est possible de "forcer" l'axolotl à évoluer à l'état adulte ; alors comme les autres salamandres, il est capable de vivre hors de l'eau.
Toutefois cette évolution est très énergivore pour l'animal et raccourci très fortement son espérance de vie, passant de 15 ans à l'état larvaire à moins de 5 ans à l'état adulte. Il est à noter qu'aucun individu au stade adulte n'a jamais pu être observé dans la nature.

**Son histoire :**

Animal presque disparu à l'état sauvage, il est de plus en plus présent en animalerie. Vous vous demandez comment ce petit amphibien originaire de petits lacs mexicains s'est donc retrouvé dans nos aquariums ?

Remercions les scientifiques.
Tout le monde connaît la capacité de régénération des salamandres, capables de faire repousser des morceaux de patte ou de queue amputés. Les scientifiques ont découvert que l'axolotl avait poussé cette aptitude à l'extrême. En effet, il est capable de régénérer toutes les cellules de son corps. Les pattes, la queue oui, mais aussi les yeux, le cœur, le cerveau…

Un petit dragon immortel ? Non bien entendu, si la blessure est trop importante, l'animal ne survit pas ; mais si certaines petites parties de l'organisme sont abîmées, l'animal peut toutes les régénérer. Capacité qui a ébloui le monde scientifique, notamment dans le milieu de la recherche contre le cancer.

Si certains les trouvent repoussants, d'autres, séduits par ces petites bêtes dans les aquariums des centres de recherche, en ont ramené chez eux.
Il semblerait que l'ensemble des animaux présents dans nos aquariums provienne des souches ramenées par les scientifiques pour les étudier.

**Son alimentation :**

Carnivore, il mangera presque tout ce qui passe à sa portée.
Toute nourriture carnée décongelée pourra lui être proposée à condition qu'il n'y ait pas de sel. Aucune nourriture d'origine marine ne doit lui être proposée, le sel attaquant sa peau fragile.

Le spectacle occasionnel d’un axolotl chassant un verre de terre (du jardin) est assez rigolo.

Dans le commerce, des pellets spéciaux ‘axolotl’ sont proposés, ils sont assez onéreux et petits. Ils ne suffiront pas pour un animal adulte qui mesurera entre 20 et 30 cm. Par chance, il se trouve que les pellets pour esturgeons lui conviennent parfaitement, beaucoup moins chers et de tailles plus appropriées, vous en trouverez facilement en animalerie ou jardinerie.

**Sa maintenance :**

Animal de fond, la hauteur du bac n’a que peu d’importance. Il faut en revanche prévoir un espace suffisant pour que l’animal puisse se promener. Un aquarium d’au minimum 40cm de large pour au minimum 100cm de long doit lui être offert. La dimension du bac devra être proportionnelle au nombre d’individus maintenus (en comptant environ 40/40cm par animal).

Ses origines lacustres des montagnes mexicaines, l’ont habitué à la vie à la dure, il résiste mal à des températures prolongées supérieurs à 15°C. Donc, pas d’aquarium chauffé, au contraire, il faudra plutôt penser à le refroidir s’il se trouve dans une pièce de vie chauffée.

Pour le reste, l’eau de conduite lui convient parfaitement ; toutefois, il est assez sensible au chlore, il est donc conseillé de bien ventiler l’eau de conduite avant les changements d’eau (un axolotl qui a souffert du chlore a les branchies qui rétrécissent).

Comme pour toute vie aquatique, un minimum de nitrites et de nitrates.

La cohabitation avec d’autres animaux est très compliquée, en effet, tout animal d’une taille inférieure à sa gueule sera ingurgité et tous les animaux plus grands auront tendance à "goûter" ses appétissantes branchies. Il sera plus heureux en maintenance spécifique.

Il semblerait que l’idéal serait de ne maintenir qu’un mâle avec une ou plusieurs femelles pour éviter les combats entre mâles. Ou alors, entre mâles, sans dames à séduire, les bagarreurs se feraient plus doux. Il semblerait aussi que la maintenance de femelles seules soit à proscrire car des cas de rétention d’œufs

ayant entraîné la mort auraient été observés. Je mets ces deux informations au conditionnel, n'ayant jamais pu les constater moi-même (au contraire, j'ai maintenu 2 mâles et 3 femelles pendant des années sans conflit apparent).

**Sa reproduction :**

Des plus aisées, à l'instar de nos guppys, la question sera plutôt de savoir quoi faire de tous les jeunes.

Capable de se reproduire dès l'âge d'un an, la femelle fécondée déposera des chapelets d'œufs (identiques à ceux des crapauds et salamandres de chez nous), dans le décor et les plantes, s'il y en a. SI les parents ne touchent pas aux œufs, les têtards seront systématiquement dévorés dès la sortie de l'œuf.

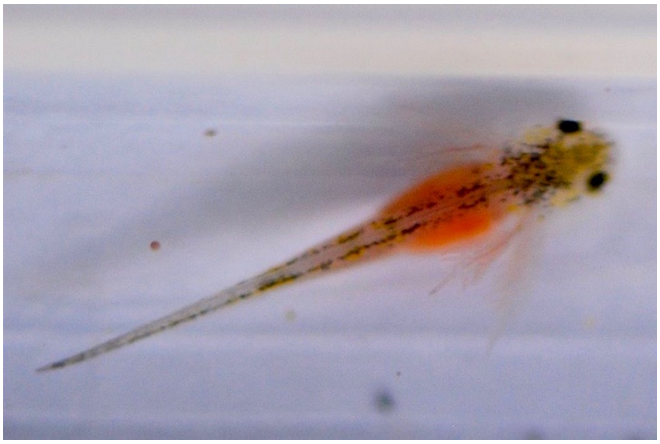

Si vous voulez tenter la reproduction, il faudra prélever quelques œufs et les placer dans un récipient avec de l'eau de l'aquarium à coté de celui-ci. Chaque ponte pouvant fournir entre 100 et 300 œufs, n'ayez pas les yeux plus gros que le ventre, car il faudra nourrir et loger toutes ces petites bêtes ensuite. Environ deux semaines après la ponte, les larves éclosent et mangent directement des nauplies d'artémias.
A deux cm, les larves acceptent les vers de vase.
Ensuite la croissance, en fonction de l'alimentation, est rapide. Cependant, si des jeunes sont réintroduits trop vite auprès des adultes, le cannibalisme reste possible (mais pas systématique).

**Les couleurs les plus répandues :**

La plus connue et la plus répandue est la leucistique (totalement blanc par manque de pigment coloré, c'est son sang qui lui donne ces variations de rose).
A ne pas confondre avec l'albinos ou "gold".

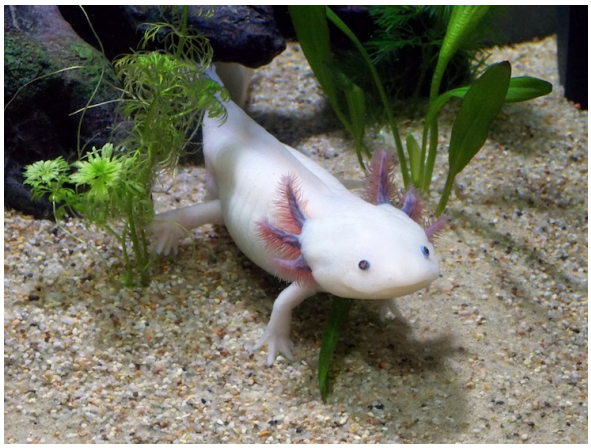

Le "sauvage" est plutôt vert.

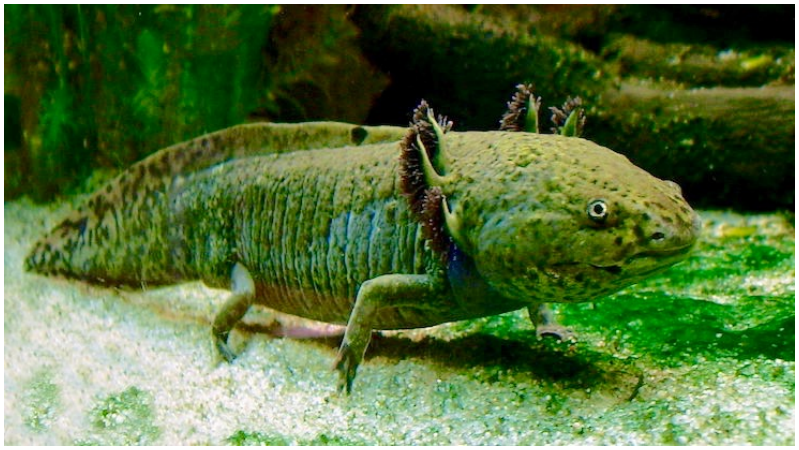

Le "Copper" (cuivré) est brun.

Il y a aussi le "mélanique" (on le différencie par le manque de reflets dorés autour de la pupille). Monochromes, ils vont du gris au noir.

Il existe encore bien d’autres couleurs plus rares ; internet fourmille d’exemples.

Pierre Cowez

# Petites annonces de nos membres

Les membres de notre club ont la possibilité de publier des annonces (concernant du matériel aquariophile, des poissons excédentaires, etc.) dans ce petit bulletin
Il suffit de le demander ! 😀

Une première qui mérite certainement votre attention :

## Description

Rack de 6 aquariums (modulable) montés en étagère.
1er étage : 1 aquarium de 300 litres (150x60x35).
2ème étage : 1 aquarium de 80 litres (50x45x35) + 1 aquarium de 150 litres (100x45x35)
3ème étage : 3 aquariums de 50 litres (50x30x35)
Dimension de la structure en acier : 160x222x62
Le rack est fourni avec un système d'éclairage.
Enlèvement à Uccle

En supplément, possibilité d'avoir des filtres et chauffage pour les aquariums des 2 premiers étages.

Pour toute information, contactez le 0479 72 01 26

# POISSON d'OR
## aquatic concept

*12 rue Jules VanTieghem (N511)*
*7730 Estaimpuis (Belgique)*

**Tout pour l'aquariophilie et le bassin de jardin sur plus de 4000m²!**

***NOUVEAU MAGASIN, le plus complet!***

*Choix incomparable en matériel et en aquariums.*
*Toutes les plus grandes marques et nouveautés.*

*Le plus grand choix en poissons marins, coraux, invertébrés, poissons d'eau douce, discus, cichlidés et plantes d'aquariums.*

*Nombreux arrivages chaque semaine.*

**www.poisson-or.com**

**Parking Privé de plus de 200 places**

**Ouvert du mardi au vendredi de 14h à 19h,**
**le samedi de 10h à 18h30, le dimanche de 10h à 13h**
**Fermé le lundi**

# FEUILLET INTERCLUBS

http://www.icaif.be

Membre de EATA

**N° 471**
Septembre 2018



*Rédaction :*

Sirjacq Serge
Cité Slotte ,6
7190 ECAUSSINNES
Tél : 067 48 53 17
sirjacq.serge@gmail.com

*Les textes, réunions petites annonces etc. doivent parvenir avant le 15 à l'adresse mail ci-dessus pour l'édition au mois suivant.*
*Le Feuillet ne paraît pas en juillet et en août.*

**A.B.C.FRANCOPHONE**
http://www.cichlids.be
Réunion sur RV.

**CHATELET « Le Pristella »**
http://www.pristella.be
Mardi 04 septembre 2018 à 19H :
DVD : Le comportement alimentaire chez les Cichlidés.
Mardi 18 septembre 2018 à 19H :
DVD : Danse avec les poissons. Les récifs coralliens

**BAUDOUR**
**« Botia Club de Saint-Ghislain »**
**http://www.botiaclub.wix.com/botiaclub**
Mercredi 19 septembre à 18H30 :
Conférence : Les Parosphromenus
Par Christian Marcoty du Véliféra.

**LA LOUVIERE « Le Scalaire du Centre »**
**https://www.facebook.com/Le-Scalaire-du-Centre**
Samedi 08 septembre 2018 à 16H :
Les Corydoras par Willy Gilissen.

**LIEGE « Le Cardinal »**
http://www.le-cardinal.info
Mardi 4 septembre à 19H30 :
A la recherche de Cichlidés dans le Sahel.
Mardi 18 septembre 2018 à 19H30 :
Causerie aquariophile.

**SOLRE-SUR-SAMBRE « Discus Club »**
**http:/www.discusclub.be**
Lundi 10 septembre 2018 à 19H : soirée vidéo.

**NAMUR « S.A.W »**
**http://www.saw-namur.be**
Samedi 8 septembre 2018 à 14H :
Trucs et astuces pour débutants ou autres par Denis Behen.
Découverte de la salle rafraichie.

**« Cercle de Pisciculture de Jemappes »**
Contact : aquacercle@gmail.com
Local : Rue Croisette, 77 - 7012 Jemappes
Réunion : le dimanche de 9H30 à 11H30 (sauf juillet et août).

**UCCLE « Le Vélifera »**
**http://www.velifera.be**
Av. P. Stroobant, 43 Uccle
Vendredi 14 septembre 2018 à 20H :
Conférence : Les demi-becs
Par Ronny Vannerom.
Vendredi 21 septermbre 2018 à 20H :
Réunion de contact et d'échanges.

**MALMEDY**
**« Club Aquariophile Malmédien »**
Réunion : 2ème Mardi du mois dès 20H.
(sauf Juillet et Aôut)

## FRANCE

**GRANDE-SYNTHE « A.A.T.G.S »**
Permanence: les lundis et jeudis 17/19H
les samedis 15/18H

**RONCHIN**
**« Aquaterrariophile club »**
Réunion : 1er samedi du mois à 14H30.

**MAUBEUGE**
**« Groupe aqua. de Maubeuge »**
**http://www.aqua.maubeuge.free.fr**
Permanences mercredi de 17/19H
et samedi de 10/12H

**SAINT-SAULVE « L'Aquario »**
**http://aquario-grandeurnature.over-blog.com**
Réunions mercredi et samedi de 17 à 19H30

## Petites annonces

Jean VINCART (Châtelineau) 0473 35 42 72
Poissons vente : Taille 3 Cm Min :
Corydoras Paleatus.
Corydoras Sterbai.
Ancistrus Dolichopterus Gold.
Ancistrus Dolichopterus Brun.

L'ICAIF (via Michel Lhoir)
i.c.a.i.f.m.lhoir@gmail.com
vend les anciens N° d'Aquafauna :
de 12 à 24 mois = 1 € le numéro.
plus de 24 mois = 0,5 € le numéro.

G. DOGOT (Châtelineau) 0488 38 03 68
- Cyphotilapia moba sauvage et F1 + des jeunes
cyphotilapia gibberosa moba sauvage et F1
- Cyphotilapia frontosa burundi.

Roger BAYET (Namur) 081/73 23 42
Je cherche poissons australiens genre
Melanotaenia et également boutures de
Cryptocoryne
roro.bayet@skynet.be

Isabelle GUEVORTS
isabelle.guevorts@skynet.be
A donner:
- 1 Pleco. âgé de 15 ans mesure 37 cm
- 1 Corydoras de 10 ans.

A. GOUVART (Châtelet)- 0476 98 87 93
Racines de tourbière avec Microsorum
pteropus et Bolbitis heudelotii.
Cherche pièces de rechange pour Wisa
ou Wisa usagée pour pièces.

J. LARDINOIS (Velaine s/s) 071 74 17 55
Recherche: Characidae: Hemigrammus
hyanuary (néon vert)

E. SCHALLENBERG (Monceau S/S)
071 31 19 23
Je vends aquarium avec support métallique,
décor de fond 3D pierre et bois 155x50x40.
Prix: 250 €

J. VANDERWAEREN (Charleroi)
0496 51 47 67
A vendre 4 aquariums de 270 L avec bac de
filtration à percolation: 125 € pièce, les 4/450 €
A vendre aquarium décor en frigolite résine et
sable 500L , pied, bac de filtration (mousses),
bac de pompage, UV + accessoires: 500 €

Claudy THESIAS – Tél : 0497 74 60 56
Scalaires marbrés
Scalaires marbrés longs voiles

Philippe RIGAL (Cerfontaine) 0475 809 883
Ancistrus Temmincki de 2 à 3 cm

Ch. JUDICE (Ciney) cjudice@skynet.be
vend 3 bacs Juwel complets (poissons, plantes,
pompes, décors, …)
1er bac 180 litres 250 €
2ème bac 110 litres 140 €
3ème bac avec meuble 300 litres 700 €
Livres : MERGUS: atlas de l'aquarium ,
Hans A Baensch Dr R. Riehl
GRUND: La gd encycl des Poissons d'aquarium -
Les aquariums - Mon aquarium.
ARTEMIS: entretien de l'aqua d'eau douce
LAROUSSE: Poissons et aquariums
LIVRE recouvert: Le grand livre de l'aquarium
-Faune et flore exotique
Exotic Aquarium Fishes Innes - Manuel pratique
d'aquariophilie - Maladie des poissons

DIDIER (Châtelet) 0472 17 51 32
vend aquarium complet 120x40x60
hauteur d 'eau 50 cm
Hauteur du pied 70 cm, pompe, chauffage,
éclairage LED Prix 50 €.

Ghislain JOLIET (Court-Saint-Etienne)
cherche des Ctenopharyngodon idella
(carpes herbivore amour) de grandes tailles.
0473/280544 ou ghislain.joliet@skynet.be.

Alain HOUTAIN - Tél : 0473 73 69 50
Mail : ahoutain@voo.be
Phenacogrammus interruptus adulte
Megalamphodus roseus
Nannostomus beckfordi
Trigonostigma heteromorpha

# Un animal n'est pas un jouet.

# AGENDA

**Bourse de l'Association Aquariophile d'Orchies**
23 septembre Entrée :
Adresse : salle de la Grange - rue Albert Poutrain
59310 Orchies.
Mail : aquaorchies@gmail.com

# AGENDA

Aquaristika
Börse für Süßwasseraquaristik -
Zierfische, Wirbellose, Pflanzen und Zubehör
03. März 2018
02. Juni 2018
01. September 2018
01. Dezember 2018
jeweils von 10-14 Uhr
mit Terraristikbörse
Bürgerhalle Leverkusen
Hauptstraße 150
51373 Leverkusen
Verein für Aquarien-, Terrarien- und Naturkunde
Bayer Leverkusen e.V.
www.aquaterralev.de
Infos: 0157/34212913, boersen@aquaterralev.de

PRISTELLA SCHOTEN
Aquariumhoudersvereniging Pristella - Schoten
organiseert in zaal Don Bosco te Schoten
SCHOTEN
SIERVISSHOW 2018
met permanente ruilbeurs
gaststand met vleesetende planten
van zaterdag 1 september tot en met maandag 3 september.
zaterdag en zondag open van 10 tot 18 u. - maandag van 14 tot 18 u.
Vrije bijdrage
Adres: Hendrik Consciencestraat 2, 2900 Schoten
B.B.A.T.

# Dimanche 21 octobre 2018

## JOURNEE - CONGRES DE L 'INTERCLUBS D 'AQUARIOPHILIE ET D 'ICHTYOLOGIE FRANCOPHONE

**En collaboration avec le Discus Club de Solre-sur-Sambre**

Programme:

8h30: Accueil des participants.

9h30: - Séance académique - Allocution de la Présidente de l' I.C.A.I.F. , de Noël Dechamps, Président du Discus Club de Solre-sur-Sambre et du Bourgmestre.

10h00: Découverte de la Haute Sambre.

10h30: Présentation du conférencier Philippe Hotton et de sa conférence "Voyage au Lac Malawi ".

12h00: Banquet .

15h00: Conférence de P. Hotton "Voyage au Cameroun " Pelvicachromis tour 2018".

16h00: Détente. Accès au bar

**Adresse du jour:**

**Ferme du Clocher, route de Mons, 182 - 6560 Solre-sur-Sambre**

Date limite d'inscription au banquet:
Renseignements: 13 - 10 - 2018
J. Brassart + 32 (0) 46 47 52

Réservations:
Sur le site : www.icaif.be
GSM : +32(0) 496 46 47 52 ou
i.c.a.i.f.m.lhoir@gmail.com

Ed. responsable: Noël Dechamps rue de la Halle, 56 Solre-sur-Sambre

**INTERCLUBS D'AQUARIOPHILIE ET D'ICHTYOLOGIE FRANCOPHONE**

**www.icaif.be**

# CONGRÈS 2018

**Un banquet organisé par l 'ICAIF et le Discus club de Solre-sur-Sambre vous est proposé pendant le temps de midi**

*MENU BANQUET 28€*

*Kir ou soft*

*Rillettes de saumon et saumon fumé sauce crème ciboulette*

*Noisettes de porcelet parfumé au thym et au miel, légumes de saison*

*Bavarois aux fruits des bois*

*Café*

## Formulaire d 'inscription au repas

**(En cas de désistement du participant,il ne nous sera plus possible de procéder à un remboursement des menus commandés)**

| | |
|---|---|
| Nom: | Prénom: |
| Rue: | N°: |
| Ville: | CP: |
| Pays: | Email: |
| Tel./GSM: | Club éventuel: |

**Je réserve ..... menus à 28 € = ..... €**

**Signature,**

Veuillez envoyer ce formulaire à : Michel L'Hoir
route d'Eugies, 35
7000 Mons

ou inscrivez-vous en ligne sur : **http://www.icaif.be**

... après avoir réglé le montant sur notre compte à vue :
ICAIF
Format IBAN : BE77 0015 7488 6542
BIC : GEBABEBB

Mettre en « communication »: ... repas Congrès 2018

*Les inscriptions ne seront effectives qu'après réception de votre paiement*

Belfius
Banque & Assurances

# Agences
# Wemmel - Meise - Strombeek - Wolvertem

**Markt 60-62**
**1780 Wemmel**
**02/456.93.80**

**Sint-Amandsstraat 1**
**1853 Strombeek-Bever**
**02/263.20.70**

**Boechtstraat 28**
**1860 Meise**
**02/263.18.70**

**Gemeenteplein 6**
**1861 Wolvertem**
**02/272.06.30**

# Agentschappen
# Wemmel - Meise - Strombeek - Wolvertem

Belfius

**Le Vélifera**
**Asbl**
Bulletin mensuel
(ne paraît pas en juillet et en août)
Bureau de dépôt : 1180 BRUXELLES 18
N° d'agréation : P 202334

**Belgique — België**
**P.P.**
**1180 BRUXELLES 18**
**BC 4462**

Le Vélifera

Réunions deux vendredis par mois,
sauf en juillet et en août.
Local : Avenue Paul Stroobant, 43  1180 UCCLE
**http://www.velifera.be**

Editeur responsable :
Luc HELEN  Avenue Geyskens 4, 1160 Auderghem

Avec le soutien de l'Echevinat de la culture de la commune d'Uccle